stadt RÖSRATH

Kultur

Newsletter

Oktober bis Dezember 2026

Kunst, Konzerte, Heimatgeschichte, Lesungen und Brauchtum - die kulturelle Bandbreite in Rösrath bietet für nahezu jeden Geschmack etwas.

Der Kulturnewsletter verschafft einen Überblick.

www.roesrath.de

Übersicht der Kultur-Termine in Rösrath
Oktober bis Dezember 2026

Inhaltsverzeichnis

3. Oktober 2026 Skulpturengarten Brander Strasse	4
3. und 4. Oktober Herbstmarkt	5
6. Oktober bis 20. November 2026 „Ausstellung Kraft der Farbe“	6
7. Oktober 2026 Vortrag „Gehölze für Garten und Balkone“	7
11. Oktober 2026 Tanzcafe für Senioren	8
11. Oktober 2026 StadtVERführung „Der Luftschutzstollen“……	9
13. Oktober 2026 9. Kölsch-Literatur-Wettbewerb 2026	10
21. Oktober 2026 LUSH LIFE DANCE Camp für Kids & Teens	11
23. Oktober 2026 Neue Forschungen zu „Whisky Bill“	12
25. Oktober und 26. Oktober 2026 Weinfest auf dem Sülztalplatz	13
25. Oktober 2026 Olga Oppenheimer „Verschollen hinter grauen Mauern“	14
25. Oktober 2026 Weltklassik am Klavier	15
29. Oktober 2026 SingPlausch	16
29. Oktober und 30. Oktober 2026 Workshop Urban DANCE & Street DANCE	17
30. Oktober bis 8. November Rösrather Kunstausstellung	18
01. November 2026 Ger O Donnell & Trevor Sexton – Irish Folk	19
06. November 2026 Präsentation der Jahresgabe	20
12. November bis 21. November 2026 „Ausstellung Uta K. Berger“	21
13. November bis 21. November 2026 Bühne 1100	22
15. November 2026 StadtVERführung „Der Luftschutzstollen“	23
15. November 2026 Zweiter Rösrather Liedduo Wettbewerb	24

17. November 2026 Prinz Karneval – Allaf	**25**
17. November 2026 Rösrather Geschichtsstammtisch	**26**
21. November 2026 Konzert des „Chor des Coeurs	**27**
21. November 2026 Weihnachtsliches Glühweinfest	**28**
22. November 2026 Kantorei Kammerchor Mozart Requiem	**29**
24. November 2026 Helmut Gote „Das Gold des Ackers“	**30**
28. November bis 29. November 2026 Advent erleben auf Schloss Eulenbroich **05. -Dezember und 6. Dezember 2026**	**31**
29. November 2026 Rösrather Wintermarkt	**32**
10. Dezember 2026 sing and pray	**33**
12. Dezember 2026 Celtic Christmas	**34**
13. Dezember 2026 Weihnachtsmarkt Hoffnungsthal	**35**
13. Dezember bis 21. März 2027 „Ausstellung Mensch & Abstraktion“	**36**
26. Dezember 2026 Weihnachtskonzert	**37**
Dauerausstellung „Kriegsgefangenenlager Hoffnungsthal“	**38**

3. Oktober 2026
Skulpturengarten Brander Strasse

Der Skulpturengarten in der Brander Straße zeigt auf einer Fläche von rund 1.500 Quadratmetern inmitten der Natur Skulpturen, Installationen und Kunstobjekte von Rösrather Künstlerinnen und Künstlern.

Der Skulpturengarten ist mit der neuen Ausstellung für die Saison 2026 zwischen Ende April und Anfang Oktober jeden ersten Sonntag im Monat sowie an Feiertagen jeweils von 12:00 bis 17:00 Uhr geöffnet
https://skulpturengartenbranderstrasse.jimdofree.com/

Uhrzeit:12:00 - 17:00 Uhr
Skulpturengarten Brander Strasse, Brander Straße 86, 51503 Rösrath

Organisator
Helli Hecht

wenndenndochgleich@freenet.de

Barrierefrei: nein

03. und 04. Oktober 2026
Herbstmarkt – Goldene Tage auf Schloss Eulenbroich

Wenn sich der Schlosspark in warme Herbstfarben hüllt, lädt der Herbstmarkt auf Schloss Eulenbroich zu einem stimmungsvollen Wochenende voller Handwerk, Kunst und kreativer Inspiration ein. Ausgewählte Aussteller präsentieren hochwertige Arbeiten und saisonale Produkte, während Handwerker ihr Können direkt vor Ort zeigen und spannende Einblicke in traditionelle Techniken geben.
Besonders Familien kommen auf ihre Kosten: Kinder können an Mitmachaktionen teilnehmen und Handwerk hautnah erleben. Das besondere Ambiente von Schlosspark und Schlosshof macht den Markt zu einem attraktiven Ausflugsziel für die ganze Familie.
https://www.schloss-eulenbroich.de/news/3936/herbstmarkt

Öffnungszeiten: Samstag 11:00–19:00 Uhr | Sonntag 11:00–18:00 Uhr
Eintritt: 7,00 € pro Tag | ermäßigt 3,00 € pro Tag
Ort: Schloss Eulenbroich - Schlosshof, Zum Eulenbroicher Auel 19, 51503 Rösrath
Organisator
Schloss Eulenbroich gGmbH
Kontakt
info@schloss-eulenbroich.de

Barrierefrei: teilweise

06. Oktober bis 20. November
Ausstellung Die Kraft der Farbe

Kristina Salamon-Afif studierte Diplompädagogik mit dem Schwerpunkt Kunsttherapie und dem Wahlpflichtfach Künstlerische Methoden. Seit 2009 präsentiert sie ihre Arbeiten auf Ausstellungen. 2023 war sie Gründungsmitglied der Künstlergruppe „Kaleidoskop23“.
Ihr Werk umfasst ein breites Spektrum verschiedener Techniken und Stilrichtungen. Es reicht von sparsamen Schwarz-Weiß-Zeichnungen bis hin zu farbenfrohen Acrylgemälden. Zumeist beschäftigt sie sich in ihren Werken mit philosophischen und gesellschaftlichen Fragestellungen wie beispielsweise Zeit, Lebenssinn, zwischenmenschlicher Interaktion und Emotionen.
https://www.schloss-eulenbroich.de/news/4065/die-kraft-der-farbe
Vernissage: Sonntag, 11. Oktober 2026 14-17 Uhr
Finissage: Sonntag, 15. November 2026 14-17 Uhr

Uhrzeit: Ausstellung 9.00 bis 14.00 Uhr
Ort: Schloss Eulenbroich, Zum Eulenbroicher Auel 19, 51503 Rösrath
Organisator: Schloss Eulenbroich gGmbH

Kontakt: info@schloss-eulenbroich.de

Barrierefrei: ja

7. Oktober 2026

Vortrag „Gehölze für Garten und Balkone“

blühendes Rösrath
Mehr Biodiversität in Rösrath

Gehölze sind sehr wertvoll für die Biodiversität, werden aber häufig in Ihrer Bedeutung dafür unterschätzt. Vom Hausbaum bis zum Zwerggehölz bieten Gehölze vielfältige Möglichkeiten, unseren Garten zu bereichern. Sie spenden Schatten, liefern Früchte, strukturieren den Garten und dienen als Hecke für Sichtschutz und Geborgenheit. Zwerggehölze sind dabei besonders pflegeleicht und machen den Vorgarten zugleich wertvoll.

Als oft unterschätzte Lebensgrundlage sind Gehölze Futter, Nistplatz und Kinderstube für eine Vielzahl an Schmetterlingen, anderen Insekten und Vögeln. Erhalten Sie einen Einblick in die Vielfalt der Möglichkeiten und praktische Tipps zum tierschonenden Gehölz- und Heckenschnitt.
Eintritt frei. Spenden erwünscht.

Uhrzeit: 19:30 Uhr
Ort: Augustinushaus, Hauptstr. 70, 51503 Rösrath
Organisator: Kath. Kirche St. Nikolaus, Hauptstraße 68, 51503 Rösrath
Kontakt: artenvielfalt@katholische-kirche-roesrath.de

Barrierefrei: nein

11. Oktober 2026
Tanzcafé für Senioren

Nach der erfolgreichen Premiere geht das Tanzcafé des Seniorenbeirats Rösrath in die nächste Runde. Am Sonntag, 11. Oktober 2026, von 15 bis 17 Uhr darf im Restaurant Asado im Königsforst wieder zu beliebten Klassikern aus den 60er-, 70er- und 80er-Jahren getanzt werden. Für die musikalische Begleitung sorgt DJ Volker.
Rund 100 tanzfreudige Seniorinnen und Senioren waren bereits bei der Premiere dabei und sorgten für eine ausgelassene Stimmung auf der Tanzfläche. Aufgrund der großen Nachfrage lädt der Seniorenbeirat nun erneut zum gemeinsamen Tanzen, Treffen und geselligen Beisammensein ein.
Der Eintritt ist frei. Speisen und Getränke können vor Ort auf eigene Rechnung bestellt werden.

Uhrzeit:15:00 - 17:00 Uhr
Ort: Restaurant Asado, Baumschulenweg, 51107 Porz
Organisator: Seniorenbeirat der Stadt Rösrath
Kontakt: info@bildorama.de

11. Oktober 2026
StadtVERführung - Der Luftschutzstollen in der Rotdornallee

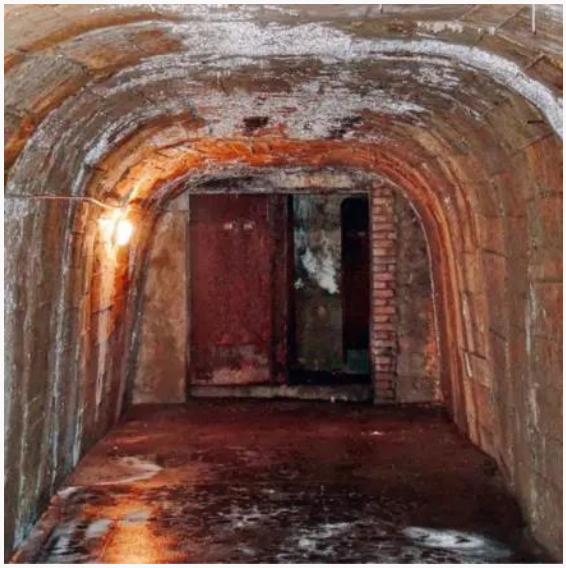

Der Luftschutzstollen in der Rotdornallee in Hoffnungsthal ist die größte erhaltene Luftschutzanlage aus dem Zweiten Weltkrieg auf Rösrather Stadtgebiet. Von außen sind nur die Tür des ebenerdigen Zugangs und die vorgesetzte Eingangsschikane aus Beton zu sehen. Dahinter reicht der Stollen ca. 60 Meter tief in den Berg und erschließt zahlreiche Räume, denn er war für die Aufnahme von bis zu 800 Personen konzipiert.
Im Rahmen der Rösrather StadtVERführungen können interessierte Besucherinnen und Besucher den Luftschutzstollen besichtigen:
Referenten: Robert Fahr/Thorsten Hardebeck
https://www.gv-roesrath.de/

Uhrzeit: 16:00 Uhr.
Teilnehmerzahl begrenzt, Anmeldung erforderlich
Ort: Luftschutzstollen in der Rotdornallee
Organisator: Geschichtsverein Rösrath e.V., Zum Eulenbroicher Auel 19, 51503 Rösrath
Kontakt: info@gv-roesrath.de

Barrierefrei: nein

13. Oktober 2026
9. Kölsch-Literatur-Wettbewerb 2026

Einen festen Platz in der rheinischen Literatur-Szene hat sich der Kölsch Literatur-Wettbewerb der Dr. Jürgen Rembold Stiftung zur Förderung des bürgerschaftlichen Engagements in Zusammenarbeit mit dem Kulturverein Schloss Eulenbroich e.V. erworben.
Nach dem Erfolg der letzten Jahre schlägt das 'kölsche Hätz' mit Liebe zum Brauchtum weiter, der Kulturverein Schloss Eulenbroich lädt deshalb auch in 2026 Freunde der kölschen (rheinischen) Sprache und des kölschen Brauchtums ein, sich an kölschen Rümcher und Verzällcher der Gattungen Prosa bzw. Lyrik zu erfreuen.
Interessierte Autorinnen und Autoren rufen bitte folgende Infoseite auf der Seite Kulturverein Aktuelles: https://www.kulturverein-schloss-eulenbroich.de/

Uhrzeit:19:00 - 21:00 Uhr
Ort: Schloss Eulenbroich Bergischer Saal, Zum Eulenbroicher Auel 19, 51503 Rösrath
Organisator: Kulturverein Schloss Eulenbroich, Zum Eulenbroicher Auel 19, 51503 Rösrath
Kontakt: kultur@kulturverein-schloss-eulenbroich.de

Barrierfrei: ja

21. Oktober 2026
LUSH LIFE Dance Camp für Kids & Teens

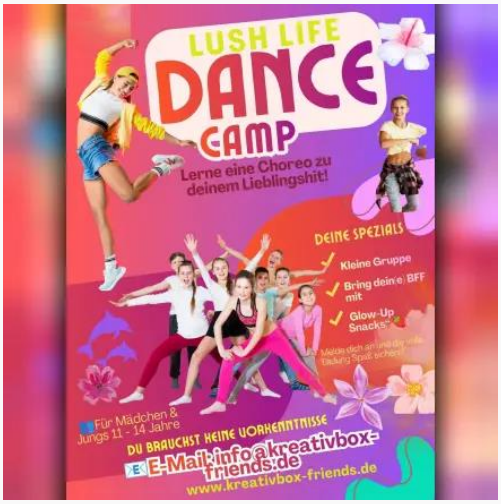

In den Herbstferien heißt es: Musik aufdrehen und lostanzen! Beim LUSH LIFE Dance Camp lernen Kinder und Jugendliche von 11 bis 14 Jahren eine coole Choreografie zum Hit „Lush Life“. Ausdrucksstarke Moves, Rhythmus und der legendäre TikTok-Dance-Break werden zu einer mitreißenden Performance kombiniert. Gemeinsam tanzen, neue Freunde kennenlernen und jede Menge Spaß erleben – das perfekte Ferienhighlight für alle, die Musik und Bewegung lieben!
https://www.kreativbox-friends.de/lush-life-dance-camp/

Uhrzeit:14:00 - 17:00 Uhr
Ort: Tanzstudio in der Wing Tsun-Schule, Hauptstr. 6, 51503 Rösrath
Organisator: kreativBox & friends e.V.
Kontakt: info@kreativbox-friends.de

23. Oktober 2026
Neue Forschungen zu „Whisky Bill“

Der „Whisky Bill“: Eine legendäre Gaststätte und Disco, der Kultort und „Place to be“ für mehrere Jahrzehnte: An jedem Wochenende kamen etwa 1.500 Tanzwütige nach Forsbach, aus Oberberg, Köln, der Eifel und dem Ruhrgebiet! Der Musikredakteur und Pop-Historiker Tom Petersen hat sich für den Geschichtsverein Rösrath daran gemacht, eine umfassende Geschichte des Hauses zu schreiben.
Er hat Zeitzeugen befragt, Fotos und Filme gesammelt und Bands, DJs, Kellner, Türsteher und Küchenpersonal ausfindig gemacht. Alle erzählten mit leuchtenden Augen und Begeisterung von den großen Tagen des „Whisky Bill“! Tom Petersen gibt an diesem Abend Einblick in den Verlauf und die Ergebnisse seiner bisherigen Recherchen.
https://www.gv-roesrath.de/

Uhrzeit:18:00 - 20:00 Uhr
Ort: Schloss Eulenbroich Bildungswerkstatt, Zum Eulenbroicher Auel 19, 51503 Rösrath
Organisator: Geschichtsverein Rösrath e.V.
Kontakt: info@gv-roesrath.de

Barrierefrei: ja

25. Oktober und 26. Oktober 2026
Weinfest auf dem Sülztalplatz

Weinen verschiedener Winzer und kulinarischen AngebotenEintritt frei, samstags von 11 bis 22 Uhr, sonntags von 11 bis 17 Uhr.
https://www.gemeinsam-fuer-roesrath.de/

Uhrzeit:11:00 - 17:00 Uhr
Ort: Sülztalplatz, 51503 Rösrath
Organisator: Gemeinsam für Rösrath
Kontakt: feste@gemeinsam-fuer-roesrath.de

25. Oktober 2026
Verschollen hinter grauen Mauern, Die Künstlerin Olga Oppenheimer

Ich stelle mich vor: Mein Name ist Barbara Stewen. Ich bin Mitglied der GEDOK Köln, des Künstlerbundes BBK Bonn, des AdK , Arbeitskreises der Künstler Bergisch Gladbach, und des VS-Schriftstellerverbandes Köln.
Im Juni 2025 las ich mit Kölner Kolleginnen im Domforum Köln zum Schicksal jüdischer Künstlerinnen, die in Köln geboren und durch das NS-Regime gelitten haben. Das Projekt wurde durch den VS Köln, unterstützt vom LVR, ins Leben gerufen.
Durch die berichtigten Daten zu Olga Oppenheimer konnte 2025 ihr Stolperstein in der Bodinusstraße 2, in Köln, verlegt werden.
Nach der Veranstaltung besteht die Möglichkeit einen Blick in die Dauerausstellung „Kriegsgefangenenlager Hoffnungsthal“ zu werfen (die Ausstellung ist noch ca. 1 Stunde nach der Lesung geöffnet) oder direkt bei Herrn Karl Opfer, der die Ausstellung betreut, einen Termin für einen geführten Rundgang zu buchen. https://www.roesrath.de/freizeit-kultur/veranstaltungen-mehr/veranstaltungskalender/

Uhrzeit:15:00 - 16:30 Uhr
Ort: Stephanuskapelle, Pestalozziweg 77, 51503 Rösrath
Organisator: Künstler in Rösrath (KiR)
Kontakt: kontakt@kir-roesrath.de

Barrierfrei: ja

25. Oktober 2025
Weltklassik am Klavier: Fernweh & Heimweh – Alla turca und die Waldstein-Sonate

Die vielfach ausgezeichnete Pianistin Katharina Hack gastiert bei „Weltklassik am Klavier“ mit einem abwechslungsreichen Programm zwischen Fernweh und Heimweh. Die von der Presse als „Ausnahmeerscheinung mit ganz starker, eigener Persönlichkeit“ gefeierte Künstlerin konzertiert international und war bereits in renommierten Häusern wie der Berliner Philharmonie, der Kölner Philharmonie und dem Konzerthaus Dortmund zu erleben.
https://www.schloss-eulenbroich.de/news/4036/katharina-hack

Eintritt: Erwachsene 30 €, Studenten 15 €, Jugendliche bis 18 Jahre frei.

Uhrzeit:17:00 Uhr
Ort: Schloss Eulenbroich Bergischer Saal, Zum Eulenbroicher Auel 19, 51503 Rösrath
Organisator: Weltklassik am Klavier
Kontakt: info@weltklassik.de

Barrierfrei: ja

29. Oktober 2026
SingPlausch – Die moderierte Karaoke-Show

Musik, gute Stimmung und jede Menge Unterhaltung stehen beim SingPlausch auf dem Programm. Bei der moderierten Karaoke-Show darf selbst zum Mikrofon gegriffen und der Lieblingssong zum Besten gegeben werden – ob als erfahrenes Gesangstalent oder leidenschaftlicher Duschsänger.
Für die passende Stimmung sorgt Sonja Merz, die durch den Abend führt und jeden Auftritt zu einem kleinen Event macht. Die Songauswahl umfasst zahlreiche Hits aus den 80er- und 90er-Jahren und bietet damit reichlich Gelegenheit zum Mitsingen, Tanzen und Feiern.
Im Anschluss geht die Veranstaltung bei der Aftershowparty mit DJ Theorupin weiter (bis 23:00 Uhr).

Uhrzeit: 20.00 Uhr
Ort: Schloss Eulenbroich, Zum Eulenbroicher Auel 19, 51503 Rösrath
Organisator: 3 Vision Management GbR

Kontakt: https://singplausch.ticket.io/CtjmaP9O/gvkbgg/

29. und 30 Oktober 2026
Workshop: Urban DANCE & Street DANCE

Lust auf HipHop, Bewegung und neue Erfahrungen? Der kostenlose Workshop lädt Jugendliche im Alter von 14 bis 18 Jahren dazu ein, erste Tanzschritte auszuprobieren, eigene Moves zu entdecken und gemeinsam eine kleine Choreografie zu entwickeln – ganz ohne Vorkenntnisse und ohne Leistungsdruck.
In entspannter Atmosphäre steht der Spaß an der Bewegung im Mittelpunkt. Ob neugierig, zurückhaltend oder bereits mit Tanzerfahrung: Alle sind willkommen, um gemeinsam Rhythmus zu finden, kreativ zu werden und neue Menschen kennenzulernen.
https://www.kreativbox-friends.de/tanz/hiphop-community-urban-dance-streetdance-workshops/

Uhrzeit: 15:00 Uhr - 21:00 Uhr
Ort: Bürgerzentrum Kleineichen, Schulweg 4, 51503 Rösrath
Organisator: kreativBox & friends e.V.
Kontakt: info@kreativbox-friends.de

30. Oktober bis 8. November 2026
46. Rösrather Kunstausstellung

Die 46. Ausstellung "Rösrather Künstler" findet vom 30. Oktober bis 8. November 2026 in der Bildungswerkstatt von Schloss Eulenbroich statt. Die Vernissage mit Einführung durch die Jury und musikalischem Rahmenprogramm von "HUG AND JOH" startet am 30. Oktober um 19.30 Uhr. Öffnungszeiten: Die Ausstellung ist vom 31. Oktober bis 07. November 2026 täglich von 12.00 Uhr bis 18.00 Uhr geöffnet.
Am 7. November besteht letztmalig die Gelegenheit, die Ausstellung zu besuchen und für die Favoriten abzustimmen. Der Eintritt ist frei. Besucherinnen und Besucher können mit den Kunstschaffenden ins Gespräch kommen und aus den Werken bis zu drei Favoriten wählen.
https://www.roesrath.de/freizeit-kultur/veranstaltungen-mehr/veranstaltungskalender/
Vernissage: 30. Oktober 2026, 19.30 Uhr

Uhrzeit: 12.00 Uhr bis 18.00 Uhr
Ort: Schloss Eulenbroich Bildungswerkstatt, Zum Eulenbroicher Auel 19, 51503 Rösrath
Organisator: Stadt Rösrath, Elke Günzel
Kontakt: Elke.Guenzel@roesrath.de
Barrierefrei: ja

1. November 2026

Ger O Donnell & Trevor Sexton – Irish Folk at its Best

Das gefeierte irische Folk-Duo Ger O Donnell (County Clare) und Trevor Sexton (County Limerick) kehrt 2026 endlich wieder nach Deutschland zurück und wird die Bühnen mit seiner unverwechselbaren Energie erobern! Seit über sechs Jahren zählen die beiden Musiker zu den spannendsten Stimmen der zeitgenössischen Folkszene und haben sich mit ihrer Mischung aus Tradition, Innovation und Leidenschaft einen festen Platz in den Herzen des Publikums erspielt.
https://www.schloss-eulenbroich.de/news/4050/ger-o-donnell--trevor-sexton--irish-folk-at-its-best

Uhrzeit:19:30 Uhr
Ort: Schloss Eulenbroich Bildungswerkstatt, Zum Eulenbroicher Auel 19, 51503 Rösrath
Organisator: Schloss Eulenbroich gGmbH
Kontakt: info@schloss-eulenbroich.de

6. November 2026
Präsentation der Jahresgabe

Zur Präsentation der diesjährigen Jahresgabe möchten wir Sie herzlich einladen. Dieses Jahr erwartet Sie anstelle des gewohnten Buches ein Bildkalender. Freuen Sie sich auf sowohl stimmungsvolle als auch ortsgeschichtlich relevante Motive, zusammengestellt und kommentiert von unserem Beisitzer im Vorstand Dr. Martin Rüther. Ein wunderschöner Begleiter für das kommende Jahr!
https://www.gv-roesrath.de/veranstaltungen/

Uhrzeit:18:00 Uhr
Ort: Schloss Eulenbroich Bergischer Saal, Zum Eulenbroicher Auel 19, 51503 Rösrath
Organisator: Geschichtsverein Rösrath e.V.
Kontakt: info@gv-roesrath.de

Barrierefrei: ja

12. November bis 21. November 2026
Ausstellung mit Staatspreisträgerin Uta K. Becker in Rösrath

Die Stadt Rösrath und die Schloss Eulenbroich gGmbH laden im Rahmen ihrer kulturellen Kooperation herzlich zur Ausstellung „Zusammenspiel“ der Keramikkünstlerin Uta K. Becker ein.
So außergewöhnlich es ist, dass das Land Nordrhein-Westfalen seinen Staatspreis „MANUFACTUM für angwandte Kunst und Design im Handwerk“ einer Nominierten ein zweites Mal verleiht, so außergewöhnlich sind die Arbeiten von Uta K. Becker. Erstmals erhielt sie ihn 2011 und erneut 2025. Seit 2007 stellt sich die Hoffnungsthalerin mit ihren Raku-Objekten alle zwei Jahre dem kritischen Blick der Fach- und der Preisjury. Jedes Mal wurde sie in diesem anspruchsvollen, alle zwei Jahre stattfindenden Bewerbungsverfahren durch die Aufnahme in die Ausstellung „MANUFAKTUM"“ berücksichtigt.
https://www.roesrath.de/freizeit-kultur/veranstaltungen-mehr/veranstaltungskalender/
Vernissage: 12. November, 19:00 Uhr, Bergischer Saal
Uhrzeit: Fr. - So 13.-15.11.26,14 -18 Uhr
Fr. - So 20.-22.11.26, 14 - 18 Uhr und nach Vereinbarung.
Ort: Schloss Eulenbroich Bildungswerkstatt, Zum Eulenbroicher Auel 19, 51503 Rösrath
Organisator: Stadt Rösrath in Kooperation mit Schloss Eulenbroich gGmbH

Kontakt: Elke.Guenzel@roesrath.de

13. November bis 21. November 2026
Bühne-11-hundert - „Kalter weißer Mann“

Was passiert, wenn ausgerechnet bei einer Trauerfeier eine Diskussion über Gender, Sprache und gesellschaftliche Rollenbilder entbrennt? Genau das zeigt die satirische Komödie „Kalter weißer Mann“, die die Theatergruppe Bühne-11-hundert unter der Regie von Dennis Satin auf die Bühne bringt. Das Publikum darf sich auf ein gleichermaßen unterhaltsames, bissiges und hochaktuelles Theaterstück freuen.
https://www.buehne-11-hundert.de/termine.php

Ort: Aula des Freiherr-vom-Stein-Gymnasiums, Freiherr-vom-Stein-Straße, 51503 Rösrath
Aufführungstermine

Freitag,	13.11.2026 - 20.00Uhr
Samstag,	14.11.2026 - 20:00 Uhr
Sonntag,	15.11.2026 - 18:00 Uhr
Mittwoch,	18.11.2026 - 20:00 Uhr
Freitag,	20.11.2026 - 20:00 Uhr
Samstag	21.11.2026 - 18:00 Uhr

Organisator: Bühne-11-hundert

Kontakt: info@buehne-11-hundert.de

Barrierefrei: ja

15. November 2026
StadtVERführung - Der Luftschutzstollen in der Rotdornallee

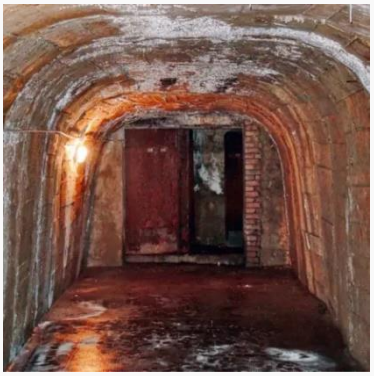

Der Luftschutzstollen in der Rotdornallee in Hoffnungsthal ist die größte erhaltene Luftschutzanlage aus dem Zweiten Weltkrieg auf Rösrather Stadtgebiet. Von außen sind nur die Tür des ebenerdigen Zugangs und die vorgesetzte Eingangsschikane aus Beton zu sehen. Dahinter reicht der Stollen ca. 60 Meter tief in den Berg und erschließt zahlreiche Räume, denn er war für die Aufnahme von bis zu 800 Personen konzipiert.

Im Rahmen der Rösrather StadtVERführungen können interessierte Besucherinnen und Besucher den Luftschutzstollen besichtigen:
Referenten: Robert Fahr/Thorsten Hardebeck

Uhrzeit: 16:00 Uhr.
Teilnehmerzahl begrenzt, Anmeldung erforderlich

Ort: Luftschutzstollen in der Rotdornallee, 51503 Rösrath
Organisator: Geschichtsverein Rösrath e.V.
Kontakt: mailto:info@gv-roesrath.de

Barrierefrei: nein

15. November 2026
Zweiter Rösrather Liedduo-Wettbewerb 2026 für Studierende in NRW

Erneut stellen sich Studierende in NRW im zweiten Rösrather Liedduo-Wettbewerb dem Publikumsvotum. Wie bereits im vergangenen Jahr wird der Wettbewerb von der Dr. Jürgen Rembold-Stiftung, Rösrath großzügig gefördert.
Die Stiftung Dr. Jürgen Rembold stellt hierzu **Preisgelder in Höhe von EUR 3.000,–**bereit.
https://www.kulturverein-schloss-eulenbroich.de/veranstaltungen/zweiter-roesrather-liedduo-wettbewerb-2026-fuer-studierende-in-nrw/

Uhrzeit:17:00 Uhr
Ort: Schloss Eulenbroich Bergischer Saal, Zum Eulenbroicher Auel 19, 51503 Rösrath
Organisator: Kulturverein Schloss Eulenbroich
Kontakt: mailto:kultur@kulturverein-schloss-eulenbroich.de

Barrierefrei: ja

17. November 2026
Prinz Karneval – Alaaf

Mit dem Kindertheater Zauberflöckchen in die 5. Jahreszeit:
Eine musikalische Jeckengeschichte mit der spanischen Ratte Ramon und seinem Freund, dem Präsidenten der „Jecken Funken“ für Kinder zwischen 3-6 Jahren. Die Ratte Ramon möchte so gerne einmal Prinz im Kölner Karneval werden und hofft nun, dass sein Freund, der „Dicke Pitter“ ihm dabei helfen kann. Jedoch ist dies in Köln nicht ganz so einfach, wie Ramon es sich vorstellt. Er muss zunächst erst einmal beweisen, dass er die „5 goldenen Dinge“ beherrscht, die ein Prinz in Kölle können muss.
Kinder, könnt Ihr ihm dabei helfen? Wird er wohl wirklich ein echter Prinz in Köln werden?
https://www.schloss-eulenbroich.de/

Uhrzeit:16:00 Uhr
Ort: Schloss Eulenbroich Bildungswerkstatt, Zum Eulenbroicher Auel 19, 51503 Rösrath
Organisator: Schloss Eulenbroich gGmbH

Kontakt: mailto:info@schloss-eulenbroich.de

17. November 2026
Rösrather Geschichtsstammtisch

Auf Anregung eines verdienten Mitglieds möchten wir einen neuen Vereins-Stammtisch ins Leben rufen. Wir möchten Ihnen dadurch eine zwanglose Plattform bieten, um in gemütlicher Runde über historische Themen zu fachsimpeln, Anekdoten auszutauschen oder über vergangene und kommende Projekte unseres Vereins zu plaudern. Je nach Resonanz wollen wir dieses lockere Beisammensein in einem regelmäßigen Turnus anbieten und weiterentwickeln, zusätzlich zum üblichen Jour fixe jeden Donnerstag in der Torburg. Für eine bessere Planung des ersten Abends bitten wir um eine Anmeldung per E-Mail oder telefonisch bis zum Sonntag, 15.11.2026.

Uhrzeit:18:00 Uhr
Ort: Fachwerk Hoffnungsthal, Hauptstraße, 51503 Rösrath
Organisator: Geschichtsverein Rösrath e.V.
Kontakt: mailto:info@gv-roesrath.de

21. November 2026
Konzert des „Chor des Coeurs"

Unter dem Motto „Guten Tag liebes Glück“ veranstaltet der Chor des Coeurs am Samstag, 21. November 2026, ein Benefizkonzert zugunsten des Wöllner-Stifts.

Das Publikum erwartet ein abwechslungsreiches Programm mit mitreißenden und gefühlvollen Liedern. Das Konzert beginnt um 18:00 Uhr im Historischen Saal des Wöllner-Stifts in Rösrath.
https://chordescoeurs.de/AktuellesTermine/

Uhrzeit:18:00 - 20:00 Uhr
Ort: Historischer Saal im Wöllner-Stift, Bahnhofstraße, 51503 Rösrath
Organisator: Chor des Coeurs
Kontakt: vorstand@Chordescoeurs.de

Barrierefrei: ja

21. November 2026
Weihnachtliches Glühweinfest

Der Heimatverein Rambrücken startet in die Weihnachtszeit und lädt zum weihnachtlichen Glühweinfest ein. Es gibt natürlich leckeren Glühwein & Essen, begleitet von musikalischen Klängen, die die Gäste in Weihnachtsstimmung versetzen. Einfach vorbeikommen und mitfeiern!

Ort: Dorfplatz Rambrücken
Uhrzeit: 18.00 Uhr
Organisator: Heimatverein Rambrücken

22. November 2026
Kantorei Kammerchor Mozart Requiem

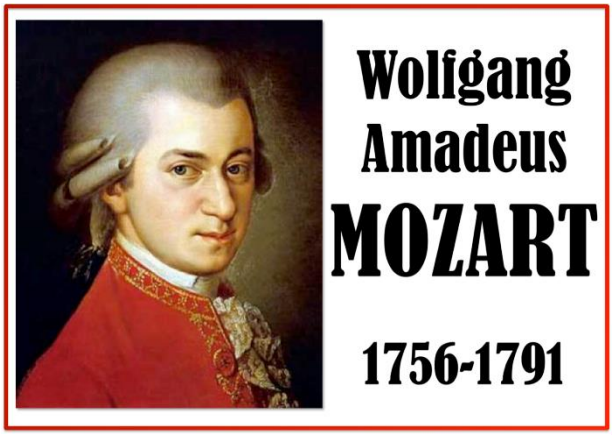

Wolfgang Amadeus Mozart:*Requiem d-Moll, KV 626*
Solisten: Natasha Goldberg (Sopran), Katharina Georg (Alt), Leonhard Reso (Tenor), Fabian Hemmelmann (Bariton)

Uhrzeit: 16.00 Uhr
Ort: Versöhnungskirche Rösrath, Hauptstraße 16, 51503 Rösrath
Organisator:
Ev. Kirchengemeinde Volberg-Rösrath-Forsbach
Kontakt: Katharina Wulzinger, katharina.wulzinger@ekir.de

24. November 2026
Helmut Gote Das Gold des Ackers – ein kulinarischer Abend rund um die Sojabohne

Bei uns in Deutschland und auch in Europa spielt die Sojabohne an sich nur eine kleine Rolle auf dem alltäglichen Speisezettel, und wenn, dann meist verarbeitet zu Fleischersatzprodukten, Soja-Saucen, Sojadrinks oder Tofu. Dabei gehört die sehr eiweißreiche Hülsenfrucht zu den ältesten Kulturpflanzen der Menschheit und in Asien seit Jahrhunderten fast überall zu den täglichen Grundnahrungsmitteln.
https://www.schloss-eulenbroich.de/news/4059/helmut-gote

Uhrzeit:20:00 - 22:00 Uhr
Ort: Schloss Eulenbroich Bildungswerkstatt, Zum Eulenbroicher Auel 19, 51503 Rösrath
Organisator: Schloss Eulenbroich gGmbH, Zum Eulenbroicher Auel 19, 51503 Rösrath
Kontakt: mailto:info@schloss-eulenbroich.de
Barrierefrei: ja

28. November 2026 & 29. November 2026
05. Dezember 2026 & 06. Dezember 2026
Advent erleben auf Schloss Eulenbroich

Wenn sich das Schloss Eulenbroich in warmes Licht hüllt und der Duft von Glühwein und frischen Waffeln durch den Schlosshof zieht, beginnt die schönste Zeit des Jahres.
Der Weihnachtsmarkt auf Schloss Eulenbroich verbindet romantische Adventsstimmung mit einem hochwertigen Kunsthandwerkermarkt. Am 1. und 2. Advent präsentieren ausgewählte Aussteller Unikate, liebevoll gefertigte Arbeiten und besondere Geschenkideen – im festlich beleuchteten Schloss und im stimmungsvollen Innenhof.
https://www.schloss-eulenbroich.de/news/3937/weihnachtsmarkt

Uhrzeit: Sa 11-21 Uhr | So 11-19 Uhr
Ort: Schloss Eulenbroich - Schlosshof, Zum Eulenbroicher Auel 19, 51503 Rösrath
Organisator: Schloss Eulenbroich gGmbH
Kontakt: info@schloss-eulenbroich.de

Barrierfrei: ja

29. November 2026
Rösrather Wintermarkt

Die Interessengemeinschaft „Gemeinsam für Rösrath“ organisiert stets zu Beginn der Adventszeit den Rösrather Wintermarkt. Hierzu verwandelt sich der Sülztalplatz in Rösrath am ersten Adventssonntag von 11:00 bis 18:00 Uhr in ein winterliches Paradies, das Jung und Alt gleichermaßen verzaubert. Der würzige Duft von heißem Glühwein und knusprigen Reibekuchen zieht über den Platz und hausgebackenes Weihnachtsgebäck sowie leckere Snacks verführen den Gaumen. Die stimmungsvoll beleuchteten Stände bieten eine Vielfalt an handgefertigten Weihnachtsdekorationen und lokale Musikgruppen stimmen auf die Vorweihnachtszeit ein. Parallel zum Wintermarkt lädt der Einzelhandel entlang der Hauptstraße von 13:00 bis 18:00 Uhr zu einem verkaufsoffenen Sonntag ein.

Uhrzeit: 11.00 Uhr
Ort: Sülztalplatz
Organisator: Gemeinsam für Rösrath e.V.
Kontakt: info@gemeinsam-fuer-roesrath.de

Barrierfrei: ja

10. Dezember 2026
sing and pray

Das große Weihnachtssingen mitten in Rösrath

sing and pray ist ein Mitsingkonzert für alle mit Advents- und Weihnachtsliedern. Beginn ist um 18.00 Uhr in der katholischen Kirche. Es folgt ein Fackelzug zum Sülztalplatz, auf dem ein offenes Singen stattfindet. Danach geht es weiter zur Versöhnungskirche. Wer auftreten möchte, egal ob Chor, Band oder Solist, bitte bis zum 30.10. anmelden bei : boris.berns@katholische-kirche-roesrath.de

Uhrzeit: 18.00 Uhr
Ort: Katholische Kirche St. Nikolaus von Tolentino, anschließend Sülztalplatz und evangelische Versöhnungskirche
Organisatior: Evgl. Gemeinde Volberg-Forsbach-Rösrath, kath. Kirchengemeinde St. Nikolaus und JUZE
Kontakt: Boris Berns, boris.berns@katholische-kirche-roesrath.de

Barrierefrei: teilweise

12. Dezember 2026
Celtic Christmas

KiR – Künstler in Rösrath lädt ein zur Einstimmung auf das Weihnachtsfest mit Songs und Tunes aus Irland, Schottland, Wales und der der Bretagne.

In der weihnachtlichen Atmosphäre der Stephanus-Kapelle musiziert und singt die Band Séamus. Der Eintritt ist frei, um eine Spende wird gebeten.
http://www.kir-roesrath.de/

Uhrzeit: 17.00 Uhr
Ort: Stephanuskapelle, Pestalozziweg 77, 51503 Rösrath
Organisator: Künstler in Rösrath (KiR)
Kontakt: mailto:kontakt@kir-roesrath.de

Barrierefrei: ja

13. Dezember 2026
Weihnachtsmarkt in Hoffnungsthal

Der seit dem Jahr 1978 vom Ortsring Hoffnungsthal organisierte Weihnachtsmarkt findet immer am 3. Adventssonntag im Herzen von Hoffnungsthal auf dem Schulhof der Grundschule statt.

Von 11 bis 18.30 Uhr können sich Besucher auf dem festlich geschmückten und beleuchteten Platz beim Stöbern an liebevoll dekorierten Verkaufsständen auf Weihnachten einstimmen und noch das ein- oder andere Geschenk erwerben. Die dem Ortsring angeschlossenen Vereine bieten herzhafte und süße Leckereien an, auch für durstige Besucher*innen ist gesorgt.
https://www.roesrath.de/freizeit-kultur/veranstaltungen-mehr/veranstaltungskalender/

Uhrzeit: 11.00 Uhr
Ort: Schulhof Grundschule Hoffnungsthal
Organisator: Ortsring Hoffnungsthal
Kontakt: mailto:caroline.stumpf@ortsringhoffnungsthal.de

Barrierefrei: ja

13. Dezember bis 21. März 2027
Mensch & Abstraktion

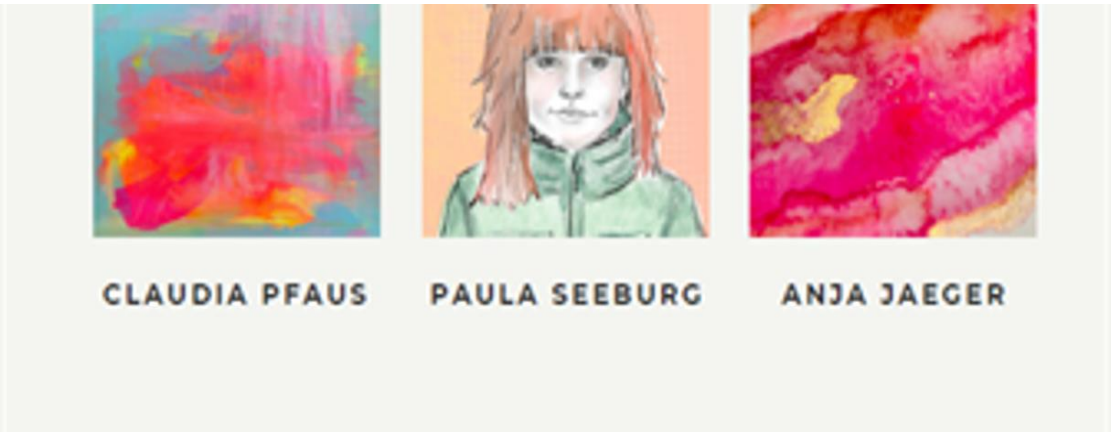

Drei künstlerische Positionen über das, was Menschen bewegt.
Manches lässt sich erzählen. Anderes zeigt sich erst in Farben, Formen und Blicken. Die Ausstellung „Mensch & Abstraktion“ vereint Arbeiten von Claudia Pfaus, Paula Seeburg und Anja Jaeger, die sich auf unterschiedliche Weise mit menschlicher Erfahrung auseinandersetzen. Ihre Werke handeln von inneren Prozessen, von Veränderung, Erinnerung, Verletzlichkeit und Stärke. Sie eröffnen Räume für Begegnung und laden dazu ein, genauer hinzusehen.
https://www.schloss-eulenbroich.de/news/4067/mensch--abstraktion

Uhrzeit: 9:00 - 14:00 Uhr
Schloss Eulenbroich Bildungswerkstatt, Zum Eulenbroicher Auel 19, 51503 Rösrath
Organisator: Künstler in Rösrath (KiR)

Kontakt: mailto:kontakt@kir-roesrath.de

Barrierefrei: ja

26. Dezember 2026

Weihnachtskonzert 2026 des Kulturvereins Schloss Eulenbroich

Klavier-Solo-Rezital mit der Gewinnerin des diesjährigen Medenus-Klavierwettbewerbs.
Schon seit vielen Jahren erfreuen sich Rösrather Bürger und Gäste aus der Region an unserem stimmungsvollen weihnachtlichen Konzertabend, der das kulturelle Jahr jeweils mit virtuoser Klaviermusik junger PianistInnen aus den Hochschulen NRWs ausklingen lässt.
Die Atmosphäre am Jahresende ist immer festlich und unsere Gäste sind aufgeschlossen und entspannt; mit einem Glas Champagner oder Glühwein beschließen wir gemeinsam das musikalische Jahr und stimmen bereits ein auf spannende neu Ereignisse im Schloss.
https://www.kulturverein-schloss-eulenbroich.de/veranstaltungen/
Eintrittspreise: 24,- 20,- für Mitglieder; 16,- für Studierende ; unter 18 frei

Uhrzeit:17:00 Uhr
Ort: Schloss Eulenbroich Bergischer Saal, Zum Eulenbroicher Auel 19, 51503 Rösrath
Organisator: Kulturverein Schloss Eulenbroich e.V.

Kontakt: mailto:kultur@kulturverein-schloss-eulenbroich.de

Barrierefrei: ja

Dauerausstellung „Kriegsgefangenlager Hoffnungsthal"

Als Mitglied des Geschichtsvereins Rösrath betreut Karl Armin Opfer die „Dauerausstellung Kriegsgefangenen Lager Hoffnungsthal“.
1943 geboren ist es ihm besonders wichtig mit BesucherInnnen darüber zu sprechen wie es überhaupt zu den Greueltaten der Nazis kommen konnte, der Geschichtsverein gibt in seinen Schriftenreihen immer wieder Auskunft dazu.
Ganz wichtig sind ihm auch die Exponate des Pädagogischen Zentrums für Kinder und Familien Stephansheide der Diakonie Michaelshoven.
Ein paar Einträge (auszugweise) aus dem langjährig geführten Gästebuch geben Auskunft darüber was ihn motiviert diese wertvolle Aufgabe weiter zu führen:
„Seine Kindheit hat er hier verbracht, hier gab es ein warmes Zuhause und Erzieher die versucht haben es gut zu machen“ (ehemalige Heimbewohnerin 03.10.2021)
„Es war sehr beeindruckend zu sehen welche Lebensbedingungen herrschten“ (LehrerInnen der Klassen 9a, 9c, Gymnasium Rösrath, 30.06.2021)
„Nun weiß er auch, warum meine Mutter (84 Jahre) ihn nur an meinem Geburtstag umarmt hat, dieser Tag hat mir mehr Verständnis für das Leben meiner Mutter gebracht“ (Besucherin 13.10.2022)

Ort

Treffpunkt: Stephansheide, Pestalozziweg 77 (Ausstellungshaus)
Kontakt/Anmeldung: 0173/653159, Info@karo-labcon.de

Organisator: Geschichtsverein Rösrath e.V.
info@gv-roesrath.de

Impressum	Redaktion
Stadt Rösrath	Büro des Bürgermeisters Kultur, Ehrenamt, Inklusion, Senioren
Der Bürgermeister	Tel: 02205/802-123, Fax: 02205/802-88-123
Hauptstr. 229	E-Mail: Elke.Guenzel@roesrath.de;
51503 Rösrath	Tel.: 02205/802-207
	E-Mail: Gabi.Kossmann@roesrath.de;

Hinweis
Für den Inhalt von Angeboten, zu denen eine Verbindung per Link möglich ist und die nicht von der Stadt Rösrath stammen, wird keine Verantwortung und Haftung übernommen. Alle Angaben dienen nur der Information.